MAPA DE ROTA DE TRANSPORTE ESCOLAR

GOVERNO DO ESTADO DO ESPÍRITO SANTO
Secretaria da Educação

Responsável Giselly Rezende Vieira Data: 12/06/2025

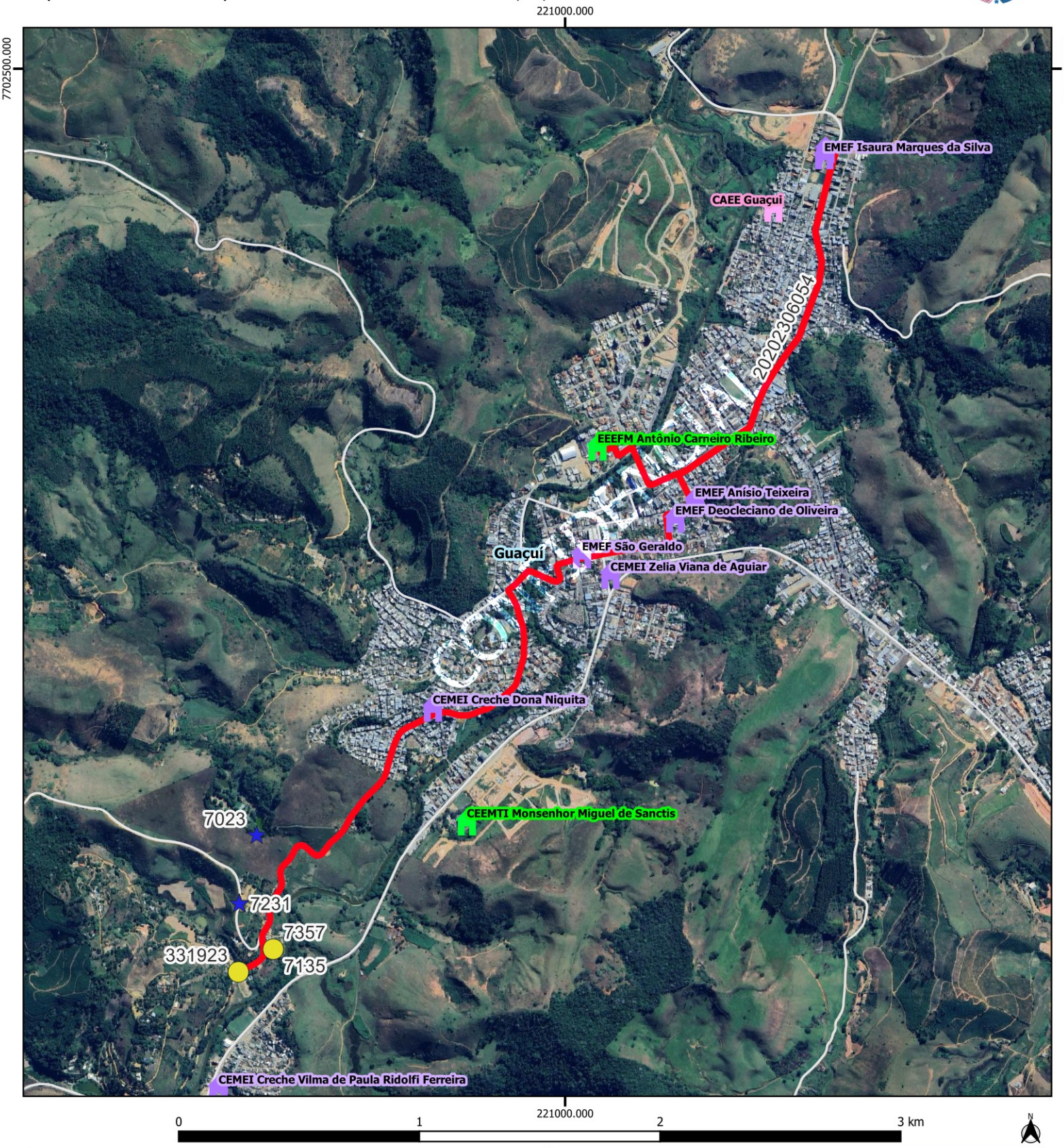

Legenda

Escolas

- Estadual
- Municipal
- CAEE

- alunos_estaduais
- alunos_transcolar_es

- rotas_sedu [84]
- Estradas_Vicinais
- Google Satellite
- Limite_Municipal_2018

GUACUI				
Escola: EEEFM ANTONIO CARNEIRO RIBEIRO / EMEF ANISIO				
Código	20202306054	Tipo: TR	Turno: M	
Alunos:	Estado:2	Município: 6	Total: 8	Máximo*:8
Quilometragem Ida: 7.2	Volta: 7.2	Ad*: 0	Total*: 14.4	
Versão: 21	Horários	Entrada:7:00	Saída:	12:20

Projeção Universal Transversa de Mercator / Origem da quilometragem no Equador e Meridiano Central acrescidas as constantes 10.000 km e 500 km respectivamente / Datum:

Nome do roteiro

(2ª VIAGEM) RAULINDOS X EMEF DEOCLECIANO DE OLIVEIRA X EMEF ANISIO TEIXEIRA X EMEF ISAURA MARQUES DA SILVA X EEEFM ANTÔNIO CARNEIRO RIBEIRO